



L'ECO della Bassa Bresciana

settimanale d'informazione



Anno XXIX - N. 38 - 18 Dicembre 2010 - Aut. Trib. Brescia 19/4/82 N. 21 - 1 copia € 1, copia arretrata € 1,50 - Abb. annuo € 32 - Sped. Abb. Post. D.L. 353/2003 - 45% - Art. 1 comma 1 L. 46/2004 - DCB di BS Ed. "Il Castello" di M. Pasini & C. s.n.c. - 25018 Montichiari (Bs) Via C. Battisti, 88 - Tel. 030 964039 - Dir. Resp. Damiano Baronchelli - Stampa Tipolitografia Ciessegrafica - Montichiari (Bs) - Tel. 030 961300

Assegnata alla dott.ssa Laura Sottini la 13^a Borsa di Studio "Francesco Rodella"

Apochi giorni dall'assegnazione della Borsa di Studio "Prof. Roberto Tognoni", vinta dalla dott.ssa Cristina Rossini, un'altra giovane ricercatrice sale agli onori della cronaca per un'importante meta raggiunta nel campo della ricerca scientifica. Si tratta della dott.ssa Laura Sottini, vincitrice della 13^a Borsa di Studio "Francesco Rodella" con un progetto dal titolo "Identificazione dei determinanti genetici nella nefropatia a depositi mesangiali di IgA: studio clinico, epidemiologico e genetico di casi familiari e di casi sporadici nel bacino di utenza del presidio ospedaliero di Montichiari".

L'assegno di 10.000 euro è stato consegnato alla dott.ssa Sottini sabato 11 dicembre nella sala consiliare del comune di Montichiari, alla presenza di un folto pubblico di autorità, medici, professori e studenti del liceo don Milani. Ha aperto i lavori della mattinata il presidente dell'Associazione Davide Rodella Onlus, prof. Giuseppe Baronchelli, salutando e ringraziando tutti i presenti e congratulandosi con la vincitrice.

Il presentatore prof. Gabriele Calciolari ha poi ritracciato un breve ritratto della figura di Francesco Rodella, ristoratore con la passione della cultura e dell'arte e con l'intuizione dell'importanza della ricerca scientifica, "purché fatta bene". Non a caso alla sua morte sembrò naturale dedicare a



Il Prof. Baronchelli, il Dott. Rodella, la Dott.ssa Laura Sottini ed il Prof. Francesco Scolari. (Foto Mor)

lui questa borsa di studio, curata, oltre che dall'Associazione Davide Rodella, dalle sezioni AVIS e AIDO provinciali e locali.

Dopo il ricordo di Francesco si sono alternati al microfono l'assessore Gianluca Imperadori, che ha portato il saluto dell'Amministrazione comunale e il dott. Antonio Rodella, che ha ringraziato tutti i presenti, in particolare i rappresentanti di AVIS e AIDO e i componenti la Commissione scientifica che hanno programmato e seguito in tutte le sue fasi

l'iter della Borsa di studio. Si è complimentato con Laura Sottini e con il prof. Francesco Scolari che ha indirizzato e accompagnato la dottoressa nel suo lavoro di ricerca.

Mons. Franco Bertoni e il presidente dell'AIDO provinciale Lino Lovo hanno ricordato altri episodi significativi della vita di Francesco Rodella, il "pastore laico", come lo definiva il sen. Mario Pedini. E' intervenuto poi mons. Gaetano Fontana, manifestando il suo stupore nell'appren-

dere l'operato di questa associazione, nata e cresciuta con l'appoggio dei suoi predecessori, mons. Olmi e mons. Bertoni.

A nome dell'AVIS provinciale e del suo presidente dott. Gianpietro Briola, il dott. Giovanni Moretti, nel ricordare l'impegno di Francesco Rodella per AVIS, AIDO, ADMO e per qualsiasi attività che potesse migliorare la vita del prossimo, ha ringraziato l'Associazione Davide Rodella che ne ha continuato ed ampliato i progetti.

Nel presentare S. Ecc. mons. Mario Vigilio Olmi, il prof. Gabriele Calciolari ha tenuto a precisare quanto l'Associazione gli sia debitrice della sua nascita e del successivo percorso. A sua volta il vescovo si è detto confortato dalle testimonianze sentite e dalle prospettive di questi giovani ricercatori, attivi in un lodevole lavoro di ricerca, fatta da uomini a beneficio degli uomini, ed ha ribadito come gli interventi che si sono susseguiti nella mattinata abbiano dato testimonianza di volontari che operano secondo la logica del

vangelo: ciò che gratuitamente hai ricevuto, gratuitamente doni.

Come è ormai consuetudine, la vincitrice della precedente edizione della Borsa di Studio, la dott.ssa Nadia Dallera, ha illustrato gli sviluppi della sua ricerca sull'"Amiloidosi sistemica ereditaria da Apolipoproteina A-1", mentre il prof. Francesco Scolari, dopo aver ringraziato il prof. Baronchelli per la sua costante dedizione all'Associazione Davide Rodella e il dott. Antonio per tutti gli interventi a favore dell'Ospedale, specie in questo periodo di crisi, ha presentato la vincitrice dott.ssa Laura Sottini, che è riuscita a portare a termine il suo progetto grazie anche al lavoro di tutto il gruppo di ricerca della seconda divisione di Nefrologia e Dialisi dell'Ospedale di Montichiari. A conclusione dei lavori la dottoressa ha esposto, anche con l'ausilio di grafici, il contenuto della sua ricerca, per poi ricevere, dalle mani di mons. Olmi, l'assegno del premio, tra lo scrosciare di applausi dei presenti.

R.B.

Un Natale di dolce solidarietà

Le festività Natalizie sono ormai alle porte. Il loro arrivo è già ampiamente annunciato e anticipato dalle luminarie accese, dalle numerose idee regalo che quotidianamente ci vengono proposte da pubblicità varie e, fortunatamente, anche da alcune manifestazioni di solidarietà che sanno ben interpretare il vero spirito del Natale. Tra quest'ultime crediamo che meriti di essere segnalata e sostenuta l'iniziativa "I Panettoni della Solidarietà" promossa dalle onlus che si occupano di disabilità sul Comune di Montichiari, ovvero dalla Cooperativa

Sociale "La Sorgente" e dalle Associazioni "Intarsio", "Un Sorriso di Speranza" e "Tandem".

Nel concreto "I Panettoni della Solidarietà" prevede che i volontari delle realtà organizzatrici, nelle giornate del 12 e del 19 Dicembre, in Piazza Santa Maria Assunta esponano alla libera offerta dei cittadini panettoni confezionati, nella loro parte esterna, da alcuni utenti dei servizi gestiti dalla Cooperativa "La Sorgente".

Attraverso questa iniziativa gli organizzatori si propongono innanzitutto di incontrare i cittadini di Montichiari e di attrarne l'atten-

zione e il sostegno a favore della disabilità, secondariamente di ricavare risorse economiche per poter realizzare nuove attività in grado di dare alle persone con disabilità una migliore qualità di vita.

Invitiamo quindi i cittadini di Montichiari a sostenere il 12 ed il 19 dicembre l'iniziativa "I panettoni della solidarietà" perché sostenere questa iniziativa significa dare un'importante e concreta dimostrazione di vicinanza alle persone con disabilità e alle loro famiglie, significa dire loro che la cittadinanza è al loro fianco e soprattutto significa dare loro il co-

raggio e la forza di continuare ad impegnarsi per costruire per le persone disabili opportunità di vita sempre più dignitose.

Chi per vari motivi non potesse procurarsi "Il panettone della solidarietà" nelle giornate sopra indicate, ma volesse comunque sostenere l'iniziativa potrà prenotare il proprio panettone, per sé o per amici e parenti, telefonando ai seguenti numeri: 030 9981060 Cooperativa Sociale "La Sorgente" ed "Associazione Intarsio"; 338 1156122 Associazione "Un Sorriso di Speranza"; 333 1810819 Associazione "Tandem".

SERATA DELL'ECO DELLA BASSA BRESCIANA SABATO 29 GENNAIO 2011 ORE 20 GREEN PARK BOSCHETTI CENA, BALLO E SORPRESE...

EUROPEA IMMOBILIARE

MONTICHIARI (BS) - Piazza S. Maria, 1
Tel./Fax 030.9962606 - Cell. 334.5889444 - europeamontichiari@libero.it

www.newpoligroup.it



TAGLIO LASER PRESSOPIEGATURA LAVORAZIONI PERSONALIZZATE IN FERRO E INOX

Via Brescia 186/B 25018 MONTICHIARI (BS)
Tel. 0309962154 Fax 030 9962275

Ristorante Maria nuova gestione

Menù pranzo prezzo fisso **10 EURO**

Ristorante

Menù di carne € 14

Menù di pesce € 18

Chiuso giovedì sera

Via S. Martino della Battaglia, 107
Montichiari (BS)
Tel. 030.9960578 - 333.6808357



Viale Europa, 11
MONTICHIARI

Tel. 030.9650229

ott_leonardiad@virgilio.it

Mauri
di Sola Domenica
Orologeria Oreficeria Gioielleria

COMPRO ORO USATO
PAGAMENTO IN CONTANTI

LABORATORIO IN PROPRIO
PER RIPARAZIONI

Montichiari - Via M. Libertà, 11
Tel. 030 962480

MARMI FALUBBA

di Ferrario Alan

ARTE FUNERARIA

MARMI PER EDILIZIA

RESTAURO MARMI ANTICHI

Tel. 030 9650127
Via S. Martino della Battaglia, 9
MONTICHIARI

Aeroporto o aeroportino?

Dopo anni d'attesa e d'incertezza, si sta delineando il piano nazionale del sistema aeroportuale. Netta la strategia: fine alla polverizzazione ed alle contese localistiche; chiusura o ridimensionamento degli aeroporti sottoutilizzati per traffico insufficiente e/o vincoli infrastrutturali troppo condizionanti od insuperabili. Per un totale, ad ora, di 24 aeroporti.

Tra i prescelti, manco a dirlo, l'aeroporto di Brescia-Montichiari. C'è una serie A considerata strategica nel sistema dei trasporti aeroportuali, con 14 scali. La serie B comprende 10 scali, considerati potenzialmente «riserve di capacità del sistema».

Il piano è proiettato nel tempo fino a ricoprire il prossimo ventennio e l'idea di fondo è la razionalizzazione come avviene nei principali paesi europei: tre scali di valore internazionale (Malpensa-Milano, Fiumicino-Roma, Marco Polo-Venezia). La proiezione è nei numeri: Fiumicino dovrebbe passare da 39 milioni, di passeggeri, agli 80 nel 2030; per Malpensa si prospettano 46 milioni con Linate

sempre più limitato; Venezia passerebbe da 8,5 a 20 milioni.

Il condizionale è d'obbligo, poiché tutta questa crescita presuppone investimenti adeguati e rapidi anche al fine di sostenere la concorrenza estera.

Le previsioni sono comunque variabili: da qui al 2030 si presume che il traffico passeggeri passi dagli attuali 130 ml a 243-295 milioni. Le cifre, però, già cominciano a «ballare».

Ad esempio Linate viene dato in crescita da 8,3 ml a 11 ml. Previsione che urta, immediatamente con due recenti dati di fatto: il primo è che Orio al Serio-Bergamo, che è dato da 7 ml a 12 ml nel 2030, sta già surclassando Linate; il secondo è che una legge, dello stato, blocca lo sviluppo di Linate che ha una richiesta di 54 mila voli in più all'anno (Giuseppe Bonomi presidente della Sea-Servizi aeroportuali milanesi). Alitalia possiede la maggior parte degli slot di Linate, ossia i permessi di decollo e atterraggio su Linate, ma ne utilizza solo il 31%. Evidente la scelta di privilegiare Malpensa, fino ad ingoiare Linate.

Di questa momentanea (?)

incertezza sta, appunto, approfittando Orio al Serio. Ne deriva, di conseguenza, una sorta di selezione darwiniana: modo elegante per dire brutale.

E la crudezza deriva dalla scelta che sembra accompagnare il destino dei 24 aeroporti "vittime" prescelte: «A questi scali lo stato non dovrà più fornire nessun aiuto o sostegno finanziario, promuovendo lo spostamento del traffico verso scali più efficienti» (Il Sole 24 ore - Domenica 18 luglio 2010 n. 195).

Nella seconda guerra punica mentre la città di Sagunto, assediata da Annibale, aspettava gli aiuti che la liberassero, il senato romano continuava a discutere senza prendere provvedimenti.

«Dum Romae consulitur, Saguntum expugnatur»: mentre a Roma decidono il da farsi, Sagunto viene espugnata. Mentre la politica, la finanza e l'imprenditoria bresciana discutono sull'aeroporto di Brescia-Montichiari, le uniche certezze sono i rossi di bilancio e l'avvenire incertissimo.

Dino Ferronato

Le buone feste dalla pescheria Magri

Dalla freschezza del prodotto alle ricette



Matteo, Angela e Mauro della famiglia Magri.

(Foto Mor)

Come è tradizione da parte della pescheria Magri, vengono rivolti tramite il nostro giornale gli AUGURI DI BUONE FESTE alla clientela agli amici ed a tutta la cittadinanza. Un nome, una garanzia, con arrivi giornalieri che garantiscono la freschezza di un prodotto di qualità. Una disponibilità per soddisfare la clientela nel consigliare l'acquisto, proponendo varie ricette per i piatti da preparare, con una accurata pulizia del prodotto.

Da alcuni anni a Mauro ed Angela si è affiancato il figlio Matteo nel nome della continuità e di una tradizione che ha sempre visto il nome di MAGRI come si-

cura GARANZIA. Per le festività la pescheria proporrà, come sempre, una vasta gamma di prodotti adatta alle circostanze.

sartoria
super
rapida

Presso Centro
Commerciale Famila
Montichiari - Via Brescia
tel. 388 3815023

Buone feste da "Roffioli"

...non solo pasticceria

Si avvicina per la PASTICCERIA ROFFIOLI il decimo anno di attività. Un continuo crescendo di iniziative per arricchire la gamma di proposte alla clientela, sempre più numerosa e fidelizzata, con un servizio personalizzato.

Ampia disponibilità per un qualificato servizio BUFFET a casa, per varie circostanze.

Nella Pasticceria ROFFIOLI la giornata scorre dalla colazione all'aperitivo, passando dal classico caffè e le molteplici proposte di pasticceria, sempre più innovativa.

Molto curato il settore delle confezioni regalo, ora arricchito da una vasta gamma di vini da dessert. Per le festività viene proposto il classico PANETTONE ARTIGIANALE, con "alberelli" di tutte le forme con cioccolato e biscotteria.

La novità di questo fine anno, che troverà un suo naturale



Buone feste dalla pasticceria Roffioli.

(Foto Mor)

sviluppo per il 2011, il pranzo con piatti unici, originali nella proposta, con alla base la genuinità dei prodotti.

Mamma Ebe ed i fratelli Ma-

gri, unitamente al personale, augurano a tutti Buone Feste dalla Pasticceria ROFFIOLI, a Montichiari di fronte al Centro Fiera, tel 030 964969.

Auguri dall'A.N.M.I.L.

L'Associazione Nazionale Mutilati ed Invalidi del Lavoro, sezione di Montichiari, si trova in Piazza teatro con gli uffici aperti venerdì e domenica dalle ore 9,30 alle

11,00. Il Direttivo augura a tutti gli iscritti, e a tutti coloro che hanno riportato invalidità sul lavoro, salute e felicità e di trascorre in serenità le prossime Festività.

Macelleria • Gastronomia
Salumi • Formaggi
Frutta • Verdura • Pane



Carni Certificate Chianine



Via Tre Innocenti, 24/A - 25010 Montichiari (BS)
Tel. 030 9650417 - Fax 030 9652551



metti la tecnica in campo



MACCHINE AGRICOLE
via E. Montale, 35
25018 Montichiari (BS)
Tel. 030 9960215 Fax 030 9961299
www.moreni.it e-mail: moreni@moreni.it



MAGRI MAURO**PESCHERIA****Dettaglio e Ingrosso****ARRIVI GIORNALIERI**Via A. Mazzoldi
Tel. 030.9961829IL VENERDÌ MATTINA
PRESENTE AL CENTRO FIERA

*Atelier
Della
Casa*

Creazioni
- Tende
- Tendaggi
- Coprilletto
- Complementi d'arredo
- Tende da sole
- Veneziane

Via Felice Cavallotti, 46
25018 - Montichiari - Bs
Tel / Fax 030 964065

ARGOMMEPneumatici
di tutte le marche
Esclusivista "TOYO"ASSISTENZA
QUALITÀ
SERVIZIOTel. 030 961629
Via Brescia, 134 H
MONTICHIARI**PROFUMERIA****BIGIOTTERIA****TABACCHI****LOTTO**Viale Europa
Tel. 030.9960765**STUDIO DENTISTICO**

Dott. CICALI PALMERINO

Via C. Battisti, 106
MONTICHIARI
Tel. 030.961626
www.studiodentista.it

- CONSERVATIVA
- IMPLANTOLOGIA
- ORTODONZIA
- PROTESICA fissa e mobile

Aut. San. N. 142 del 30-7-1997

galeterCOLAZIONI
PANINI & PIADINE
APERITIVI - DRINKS
FRUTTA & FRULLATIGiornali - Libri
Musica - Giochi - ArteDa lunedì a domenica 17-24
Martedì chiusoBORGOSOTTO, VIA GUERZONI 92h
TEL. 030.9962423**Novità natalizie al Leonmarket & Oltre le scarpe***Richiedi la tessera sconto*

Una novità per queste feste natalizie al negozio **OLTRE LE SCARPE** che si trova a Montichiari in via Brescia a fianco del Trony.

L'iniziativa consiste nel fide-

lizzare la clientela, che in questi giorni di festa acquista prodotti nel negozio, offrendo un buono spesa di 10 euro.

Questo buono è possibile utilizzarlo durante i saldi del 2011, oltre agli sconti previsti

dalle promozioni. Alla cassa richiedi la tessera ed avrai così il **BUONO SCONTO**, una iniziativa che ha già visto il plauso della clientela che ha già effettuato gli acquisti per queste festività.

La direzione del Leonmarket & Oltre le scarpe vi invita a compilare il modulo per la tessera sconto da 10 euro.

(Foto Mor)

MACELLERIA MORATTI

Carni scelte
di **PRIMA QUALITÀ BOVINE-EQUINE SUINE e POLLAME**
Servizio dettaglio
ed ingrosso
MACELLAZIONE PROPRIA

MONTICHIARI (BS)
Via F. Cavallotti, 50
Tel. 030.962044

IMPIANTI ELETTRICI
IMPIANTI ALLARME
IMPIANTI TV DIGITALE
AUTOMAZIONE
CANCELLI

CHERUBINI MASSIMOVia D'Aragona, 14
Borgosotto di Montichiari
Tel. 333.1048887**MONTICHIARI SERRAMENTI****SERRAMENTI IN ALLUMINIO E PVC ZANZARIERE**Sconto fiscale 55%
spese sostenute per risparmio energeticoVia C. Battisti, 23
MONTICHIARI
Tel./Fax 030.9651751**Auguri di buone feste al Trony di Montichiari**

Siamo nel mese di dicembre il periodo dedicati ai regali. L'organizzazione del TRONY vi attende in questi giorni per scegliere il regalo utile da fare ai parenti ed agli amici.

Una disponibilità piena sia di lunedì che di domenica per poter permettere alla clientela di trovare il momento giusto per entrare al TRONY di Montichiari ed essere assistito da personale

qualificato per un acquisto nei vari reparti allestiti per queste festività.

Sarà l'occasione per uno scambio di **AUGURI di BUONE FESTE**.



Gentilezza, cortesia e professionalità al Trony di Montichiari.

(Foto Mor)

TRONY**MONTICHIARI**

di fronte Centro Fiera

Lunedì aperto tutto il giorno
Tel. 030.961108

SPECIALITÀ DELLA CASA
PASTA FRESCA - LASAGNE
SALMI - STRACOTTI
PESCE FRITTO - RANE

PRANZI DI LAVOROLocalità Ponte di Mezzane
Via Carpenedolo, 55

Tel. 030.9697691

Chiuso il lunedì e martedì sera

Associata all'Unione
Stampa Periodica
Italiana

Rodella



STUDIO E PROGETTAZIONE D'INTERNI
ESPOSIZIONE ARREDI DELLE MIGLIORI MARCHE

NUOVO NEGOZIO in via Brescia, 120 a Montichiari
TEL. 030.961293 - FAX 030.9961813



RUOTE PER TRATTORI
BAZZOLI ERNESTO

BAZZOLI ERNESTO & C. s.n.c. - Via Erculiani, 140
25018 Novagli di Montichiari (BS)
Tel. 030.964517 - Fax 030.9981748
www.bazzoli.net

MACELLERIE RIUNITE SCALMANA**CARNI****BOVINE****EQUINE**Via Tito Speri, 1
Tel. 030.964521

IL VENERDÌ MATTINA
ANCHE AL CENTRO FIERA

ONORANZE FUNEBRI**Dino Coffani**

MONTICHIARI - CALCINATO

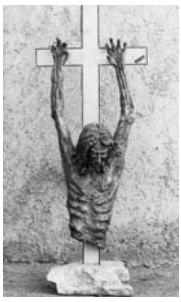

Diurno e notturno
Tel. 030 961797
disbrigo pratiche
gratuito
servizio completo
in tutte le
città e province

Garden Shop
Pasini

di Andrea Pasini

*Grande assortimento***ALBERI e STELLE***di Natale**Composizioni*
Natalizie

al GARDEN SHOP PASINI di Andrea Pasini
 Via Mantova, 210 - Montichiari
 tel. 030.964032 - fax 030.9962509

www.bccgarda.it**DIFFERENTE DA TUTTE,
GIUSTA PER TE.**

A volte manca solo un tassello
 alla realizzazione di un'impresa, di un progetto, di un desiderio.

Ti serve una banca agile, *differente* dalle altre ma fatta su misura per te.
 Bcc del Garda si adatta alle tue esigenze, conosce il tuo ambiente, lavora con te.

BCC CREDITO COOPERATIVO **BCC DEL GARDA**

Sede Legale e Direzione Generale:
 25018 Montichiari (BS) - Via Trieste 62 - Tel. 030 9654.1 info@garda.bcc.it

*In memoria*

Antonietta Tedoldi
 n. 27-07-1926 m. 06-12-2010



Sebastiano Zaltieri
 n. 03-05-1933 m. 08-12-2010



Mario Garatti
 n. 11-07-1937 m. 07-12-2010



Maria Valotti
 n. 14-02-1923 m. 11-12-2010



Enos Lunati
 42° anniversario



Roberto Togni
 4° anniversario

Il buon "Cicetti" ci ha lasciato

All'improvviso, senza disturbare, il signor Silvio Conzadori ci ha lasciato all'età di 78 anni.

Forse questo nome non vi dirà nulla, ma se lo chiamiamo come "CICETTI" ecco che scatta in tutti noi il ricordo di un personaggio particolare (ne faceva una più di Bertoldo): buono d'animo, mai litigioso, pieno di vita che teneva alto il morale della compagnia.

E' ritornato al suo paese nativo, Canneto sull'Oglio, dove l'ultimo saluto lo ha ricevuto dalla sua "tromba" che lui stesso aveva suonato per molti altri nel minuto di silenzio fuori ordinanza.

Era l'ultimo di una nota compagnia che, prima alla Pallazzina, poi alla Capretta si ritrovava per la classica partita a carte condita di pettegolezzi e fatti dove le divergenze erano all'ordine del giorno. Dal gior-

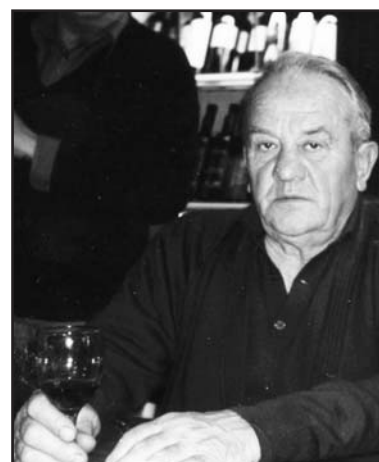

Cicetti alla Trattoria Capretta.

nalista Soldi al Comandante Paissani, al rappresentante dell'ufficio imposte Uggeri, a Pilati dell'olio, a Cenci e tanti altri. Ultimamente si era aggregato alla nuova compagnia, che all'aperitivo e prima di cena si ritrova alla Capretta per uno scambio di opinioni sul "vivere nel mondo".

Il ricordo degli amici è legato a molti fatti ed aneddoti dove il buon Cicetti si è trova-

to stupendo protagonista, ogni volta, per l'originalità delle sue azioni. Trasmetteva, a chi lo frequentava, la sua voglia di vivere in serenità ed allegria e non finiva mai di stupire per le sue doti eclettiche che lo vedevano dalla conoscenza di varie lingue, all'affrontare molti problemi del vivere sempre conditi con inaspettate soluzioni finali.

Sicuramente da "lussù" gli avrà fatto piacere che gli AMICI lo abbiano ricordato con un brindisi alla sua meravigliosa presenza terrena.

DM

Treccani
ceramiche

Pavimenti, rivestimenti, caminetti,
 stufe, idromassaggio, accessori bagno

Via Brescia, 186/G - 25018 Montichiari (BS)
 Tel. 030.964412-030.9650715 - Fax 030.9650715

**www.newpoligroup.it****SERRAMENTI IN ALLUMINIO
QUALITA' PER LA TUA CASA**

**DETRAZIONE FISCALE 55% COMPRENSIVO
 DI SERVIZIO PRESENTAZIONE PRATICA
 PRONTO INTEVENTO 24 ORE PER MANUTENZIONI
 SOSTITUZIONE PERSIANE ALLUMINIO TINTA LEGNO 20 GG**

CERTIFICAZIONE S.O.A. - CE - RISPARMIO ENERGETICO

Via Brescia 186/B 25018 MONTICHIARI (BS) ITALY Tel. 0039 0309962154 Fax 0039 030 9962275

Pattinodromo a Castenedolo**Saggio di Natale 22 dicembre****Pattinare sul ghiaccio, uno sport in crescita**

Dalla ultra decennale esperienza della Fortitudo Ghiaccio, due anni fa è sorto a Castenedolo un pattinodromo, scuola di pattinaggio artistico e hockey su ghiaccio, che quest'anno si presenta al pubblico con una nuova pista di 40 metri per 22, così da risultare la più ampia della provincia di Brescia, capoluogo compreso.

L'Associazione Sportiva Fortitudo Ghiaccio si avvale di insegnanti qualificati, e ciò ha permesso di aumentare il numero dei partecipanti ai corsi. Il responsabile tecnico è Karel Zelenka, maestro con brevetto europeo, cinque volte campione Italiano Seniores, che ha partecipato a campionati europei e mondiali e alle Olimpiadi invernali. Gli insegnati sono Claudio Fico, anch'egli maestro con brevetto europeo, Inna Ignatyev, pattinatrice russa che

cura le coreografie, e che si avvalgono del supporto di due promettenti allieve, Annalisa Frà ed Eva Gerevini.

Grazie al crescente numero di allievi e di partecipazione da parte di appassionati, la direzione è intenzionata a raggiungere l'obiettivo di realizzare una pista regolamentare in una struttura comprendente anche le gradinate per il pubblico per poter assistere ad esibizioni e spettacoli sul ghiaccio. A tale proposito per il 22 dicembre, ore 20,30, si terrà il SAGGIO DI NATALE con musica dal vivo, e vi parteciperanno gli allievi della scuola accompagnati dal maestro Kabel Zelenka e dagli insegnanti. L'ingresso è gratuito per assistere ad uno spettacolo in una cornice natalizia per lo scambio di auguri di buone feste. Per ulteriori informazioni tel. 333 1680086.



Alcune allieve del pattinodromo con le insegnanti.

(Foto Mor)

EUROPEA IMMOBILIARE*Vendi, affitti cerchi casa?*

Montichiari - Piazza S. Maria, 1
Tel./Fax 030.9962606 - Cell. 334.5889444
europeamontichiari@libero.it

DAPS

CASA NICOLI

Restaurant - Pizza
Cocktail - Music

Via Mantova, 180 - 25018 Montichiari (BS)
Fax 030.9658307 - www.dapsdinnerdrink.com

Il libro di Montichiari per i vostri auguri di Natale

Si trova da poche ore nelle edicole e nelle librerie monte clarensi il libro "I PROTAGONISTI DI MONTICHIARI", presentato venerdì scorso 10 dicembre nella sala Pedini della Biblioteca Comunale di Montichiari, davanti alle autorità e ad un folto pubblico. Autori il giornalista Mario Cherubini e l'editore Paolo Lombardi di Paese Mio, con il patrocinio dell'amministrazione comunale.

Si tratta di una edizione elegante, con copertina cartonata e interno a colori, 170 pagine davvero interessanti in formato 24x24 cm con numerose fotografie a colori. Contiene la storia della Città di Montichiari, il suo ambiente, il fiume e le colline, i monumenti e le grandi strutture, i protagonisti del passato e quelli del presente, nei vari settori dell'arte, dello

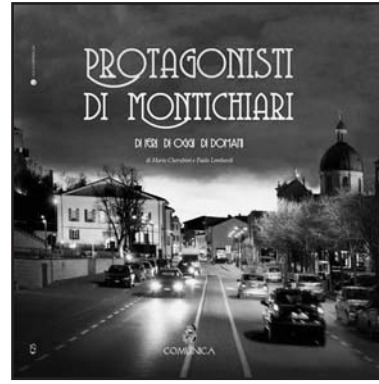

sport, dell'economia, dell'artigianato e dell'espressione dei talenti più interessanti nel campo del sociale, della politica, della scienza e della religione. Una carrellata riguardante oltre 200 personaggi, associazioni, gruppi e grandi strutture della città quali il Centro Fiera, l'Aeroporto, il Velodromo e molto altro. Non mancano nel libro le associazioni culturali e sportive, gli spettacoli e gli eventi folcloristici, ma anche molti indirizzi che rendono questo li-

bro una guida utile per tutti, per i residenti ma anche per i viaggiatori, i turisti e le persone che transitano o lavorano ogni giorno a Montichiari.

Alla capitale della Bassa Bresciana seguiranno, a partire dal 2011, altri comuni, paesi, città o aree geografiche, o eventi culturali della nostra Provincia ma anche di altre Provincie o Regioni che vorranno far parte del progetto "I Protagonisti", che troverà ampio spazio anche su internet nel sito della Città dei Talenti (www.youdream.info).

LAUREANDA IN LINGUE
IMPARTISCE LEZIONI DI INGLESE
MEDIE E SUPERIORI
Info 340 6616949
347 0466586

A MONTICHIARI Regina Café PREFERITO DA:**ROBES** **CARNI**

PADANAZI
allevamenti
PASCOLI di GARDA

Dal produttore al Consumatore
Ingrosso e vendita diretta al Pubblico
Altre offerte molto interessanti all'interno del negozio

Offertissime dal 2 Dicembre all' 8 Gennaio**Le carni**

Polpa scelta Vitellone	€ 4,90 al Kg
Polpa coscia Vitello	€ 10,90 al Kg
Arrotolato Vitello	€ 6,90 al Kg
Arrotolato di Pollo	€ 6,40 al Kg

Salumi e formaggi

Formaggio duro italiano da gratt.Ns.Sel.	€ 8,90 al Kg
Asiago riserva nera Nostra selezione	€ 7,40 al Kg
Prosciutto crudo Parma Nostra selezione	€ 16,90 al Kg
Prosciutto cotto Robes naturale	€ 11,90 al Kg

Gastronomia

Insalata di mare	€ 19,90 al Kg
Insalata russa	€ 7,90 al Kg
Tonnato	€ 15,90 al Kg

Ortofrutta

Arance di Sicilia	€ 0,75 al Kg
Patate in Sacco	€ 0,39 al Kg
Lenticchie secche	€ 0,98 alla confezione
Datteri in vassoio	€ 0,78 al Kg

Salumi interi/ trancio

Prosciutto cotto naturale Nostra Selezione	€ 6,90 al Kg
Prosciutto crudo nazionale Nostra Selezione	€ 7,90 al Kg
Salame Nostra Selezione	€ 8,90 al Kg

Orari di apertura:

Dalle ore 9,00 alle 12,30 dalle ore 15,00 alle 19,30
Lunedì dalle ore 15,00 alle 19,30
Sabato orario continuato dalle ore 9,00 alle 19,30

Calcinato (BS). Via Rovadino n. 42 a/b Tel. 030 9964576

Gruppo Escursionisti Montichiari

Resegone: manzoniana memoria

Che un gran numero di gente sia particolarmente attratta dalla montagna è noto e noi lo abbiamo riscontrato proprio recentemente ai Piani d'Erna, sopra Lecco, in una tranquilla domenica che nulla aveva di eclatante se non un cielo sereno e terso, scevro dall'inquinamento che appariva stagnante sulla valle sottostante. Una moltitudine impressionante di giovani e famiglie, simile a quella che si vede sulle spiagge-formicaio delle località turistiche balneari, costellava i prati della citata località a quota 1300 m. per godersi una splendida giornata di sole al fresco della temperata e salubre aria montana.

Sulle cime si appollaiavano gruppi di escursionisti bramosi di immortalare la loro avventura con foto ricordo o firme sul registro conservato ai piedi della grande croce di ferro che sovrasta il picco. Peccato che i rifiuti (lattine, bottigliette ecc.) venivano dimenticati a punteggiare prati e rocce come fossero fiori di una nuova botanica. Come può così funzionare la "terapia"? Il contatto con la natura richiede rispetto e non un atteggiamento opportunistico.

Il nostro gruppo osservava, un po' stupito a quella vista, determinato al compimento dell'impresa programmata. Non ci disturbava la folla festante che correva sui prati o si abbronzava o bivaccava all'ombra di faggi ubertosi, testimoni di secolari imprese umane, e nemmeno il vociare dei piccoli che si rincorrevano ai margini del bosco, lontani dai pericoli delle strade urbane. Ci stupivamo di comportamenti non consoni al rispetto ed all'amore per la natura. Noi abbia-



Giorgio Maggi.

mo seguito l'itinerario prefissato che ci ha condotti in alto, ben oltre quel rumore che ancora ricorda l'inciviltà e la decadenza. "Stanno distruggendo il mondo, le montagne ce lo stanno raccontando con i loro silenzi", ha detto Giuliano Montaldo, presidente della giuria di TrentoFilmfestival.

Le vette che si stagiavano nel cielo azzurro erano la nostra meta ed abbiamo proseguito seguendo i segnali del sentiero che ci conduceva in cima al monte "dai molti suoi cocuzzoli in fila, che in vero lo fanno somigliare a una sega..." e da cui si contemplava, come da una cartolina a colori vivaci, la città lambita dalle acque azzurre che allungandosi e restringendosi formano "Quel ramo del lago di Como, che volge a mezzogiorno..." come descrisse bene il Manzoni.

Il sentiero corre, per buona parte, in mezzo al bosco dove la frescura e l'ombra alleviano il peso del cammino ed il profumo dell'umus ci portava al ri-

cordo di funghi freschi. Anche la parte a cielo aperto offre occasioni d'ombra per i molti anfratti rocciosi dove brevi soste ed alcuni sorsi d'acqua fanno tacere l'arsura e la fatica dell'ascesa. Questa escursione è qualificata con la doppia E, a significare un certo impegno e la necessità di una adeguata capacità tecnica nonché sufficiente attrezzatura di chi affronta l'avventura. Ciò non spaventi, non è una scalata

La nostra guida e presidente Giorgio Maggi, con oltre trentennale esperienza CAI, merita un particolare ringraziamento perché, come sempre, s'è dimostrato non solo all'altezza, ma con la sua proverbiale calma, attento alle singole situazioni individuali, prodigo di consigli e di aiuti nei momenti di difficoltà, ha condotto con sicurezza al supero finale. Il gruppo è sempre più coeso e non v'è membro che non si prodighi nell'aiuto reciproco, ed in particolare per i meno giovani a cui solitamente si dedica Flavio Goglion. Una giornata impegnativa ma molto soddisfacente che ha arricchito i partecipanti in esperienza ed amicizia, degna d'essere annoverata tra le imprese importanti di questo gruppo che, ricordo, è aperto a tutti. Recentemente sono infatti entrati tre nuovi soci che partecipano attivamente alla vita del gruppo, in particolare alle gite.

Quindi, **vieni anche tu ad osservare il mondo da un altro punto di vista!**

rb

Ricordo di Pedini

Nei giorni scorsi è stato presentato il libro sulla figura dell'illustre concittadino Senatore Mario Pedini.

Vi proponiamo una "Briciola di Bontà" dell'infaticabile don Luigi Lussignoli, scritta in occasione della morte del compianto ed indimenticabile PEDINI, ripresa in occasione della sua scomparsa a fianco della immagine ricordo. Viene qui riproposta in cara memoria:

*È morto un padre
ma non è morta la sua paternità
rimane nei figli e nei nipoti.*

*È morto un maestro di vita
ma non è morta la sua eredità
spirituale:
vive nel ricordo di chi lo ha amato.*

*È morto un appassionato d'umanità
Ha dato tanto, ha costruito qualcosa.
Rimane nella storia.*

*È morto un uomo di fede
ma perenne è la promessa di Cristo:
"Io lo risusciterò".*

Il libro su Mario Pedini, edito dalla "Fondazione Civiltà Bresciana" è disponibile presso la libreria "Il Dragomanno" al prezzo di 10 euro.

Patrocinato da TOP TEN

1° Trofeo di Natale

Gara di tiro al piattello

Gli appassionati dello sport del TIRO AL PIATTELLO sono invitati a partecipare al PRIMO TROFEO DI NATALE (sponsor PEZZAIOLI CARROZZERIA) patrocinato dagli amici dell'Associazione Top Ten.

La gara si svolgerà presso il

tradizionale Tiro al Volo S. Fruttuoso a Castelgoffredo (Mn). Barrage a 25 piattelli in fossa olimpica riservato a diverse categorie juniores e lady compresi.

Premi in natura con cesti natalizi e specialità alimentari, con il brindisi finale di tutti i partecipanti per uno scambio di auguri.

IMPIANTI
ELETTRICI
CIVILI
E INDUSTRIALI
AUTOMAZIONE
CANCELLI
IMPIANTI
ANTENNE TV
IMPIANTI
ALLARMI

Soldi
snc

Via E. Fermi, 20 - 25013 Carpenedolo (Bs)
Tel. 030 969282 - Fax 030 9983215
P. IVA e Cod. Fisc. 01924070988
info@soldimpianti.it - www.soldimpianti.it

esoteric car
quality sound

Pioneer

ALPINE

vodafone

VIASKA

Via O. Romero, 3/A - 25018 MONTICHIARI (BS)
Tel./Fax 030.9961821 - www.esoteric-car.it - esoteric@esoteric-car.it

PANDA 2 RADDOPPIA
CASTIGLIONE MONTICHIARI



FIAT - LANCIA
VENDITA
NUOVO E USATO
AZIENDALI E KM ZERO
CENTRO REVISIONI



Via Cavour, 109/111
46043 CASTIGLIONE D/STIVIERE (MN)
Tel. 0376.639901 - Fax 0376.630346

Via Romanino
25018 MONTICHIARI (BS)
Tel. 030.9650047

Pubblico e privato

a cura di Giliolo Badilini

Il sentimento della nostalgia

La nostalgia, che comporta la facoltà della memoria e quindi del ricordare, sembra sentimento proprio dell'uomo. Chi può dire di non essersi mai trovato in quello stato di tristezza, di malinconia o di rimpianto, che porta con sé anche un'acquiescente dolcezza, per la lontananza di persone e luoghi cari o per una situazione passata che si vorrebbe rivivere, in cui consiste la nostalgia?

Agli anziani pare che "ai loro tempi" le cose fossero migliori, anche se spesso è vero il contrario; in realtà si tratta della nostalgia della giovinezza, quando tutto appare più bello e sopportabile: il futuro ci arride promettente... e la vita ci sta tutta davanti.

Persone care che non sono più, luoghi che hanno segnato tappe e momenti importanti e intensi della vita riposano nell'archivio della nostra memoria, sempre pronti a salire in superficie. Ad accendere nel nostro cuore il sentimento della nostalgia basta a volte un nonnulla, un rapido pensiero, un volto, una voce, un odore, una musica... I nostri sensi, finestre dell'anima, non cessano di destare in noi ricordi dolci e intensi, felici, che ci avvolgono nel groviglio, a volte struggente, della nostalgia.

Il ricordo di momenti felici, che non sono più o che non possono più ripetersi, può portare anche il senso di una privazione dolorosa; «Nessun maggior dolore / che ricordarsi del tempo felice / nella miseria;» fa dire Dante a Francesca nel canto V dell'Inferno (vv. 121-123). E al racconto della triste storia dei due amanti, il Poeta tanto si commuove che così chiude il Canto: «di pietade / io venni men così com'io morisse; / e caddi come corpo morto cade».

Pare però che la nostalgia sia una condizione esistenziale dell'uomo, a prescindere



Quel giorno in Guglielmo...

dalle vicende individuali. La sua natura spirituale e razionale lo colloca in una sorta di temporaneo esilio su questa terra, per cui permane in lui l'aspirazione perenne alla felicità di uno stato edenico perduto. "Un re spodestato", dice Pascal con un'efficace metafora, per dire che l'uomo nella sua miseria e nella sua grandezza è simile ad un re che aspira a tornare sul trono dal quale è caduto. Similmente, Sant'Agostino ricorda: "Ci hai fatti per Te, o Signore, e il nostro cuore è inquieto finché non riposa in Te".

La bella poesia di Alfonso Gatto che qui riportiamo è un'intensa rievocazione nostalgica della figura del padre. Sicuramente il ricordo delle persone care scomparse costituisce il

luogo eletto dell'umana nostalgia, e quella dei genitori sembra farsi nel tempo più forte, più vivi e incisivi i ricordi di gesti e di parole loro, così che ti sembra a volte di vederli reali davanti a te, nei loro atteggiamenti caratteristici e più consueti.

Quanto sono belli i versi del poeta: «Mi basterebbe che tu fossi vivo, / un uomo vivo col tuo cuore è un sogno!» Continuare questa presenza nella memoria dei figli è un po' come non morire mai.

Giliolo Badilini

A mio padre

*Se mi tornassi questa sera accanto
lungo la via dove scende l'ombra
azzurra già che sembra primavera,
per dirti quanto è buio il mondo e come
ai nostri sogni in libertà s'accenda
di speranze di poveri di cielo,
io troverei un pianto da bambino
e gli occhi aperti di sorriso, neri
neri come le rondini del mare.*

*Mi basterebbe che tu fossi vivo,
un uomo vivo col tuo cuore è un sogno.
Ora alla terra è un'ombra la memoria
della tua voce che diceva ai figli:
«Com'è bella la notte e com'è buona
ad amarci così con l'aria in piena
fin dentro al sonno». Tu vedevi il mondo
nel plenilunio sporgere a quel cielo,
gli uomini incamminati verso l'alba.*

Alfonso Gatto

TABACCHERIA VISCONTI

GIORNALI - RIVISTE
VALORI BOLLATI - LOTTOARTICOLI
DA REGALOVia A. Mazzoldi, 1
MONTICHIARI

CENTRO DI IGIENE ORALE E PREVENZIONE Studio associato

Ghorsi Dott. Omar
Dolci Dott. DiegoVia S. Giovanni, n. 58
25018 Montichiari (Bs)
Tel. e Fax 030.96.21.68

Regalati un sorriso!

Federico Dal Bosco
Dott. commercialista e revisore contabile

viale Europa 45/G
Montichiari (BS)

Tel. 030 - 9650624
Fax. 030 - 9659875

www.studiodalbosco.com
CONSULENZA FISCALE E AMMINISTRATIVA - CONTABILITÀ - BILANCI - DICHIARAZIONI DEI REDDITI

Loc. "Al Cantoncino"
di Montichiari

MACELLERIA da Angelo

BOVINO - SUINO - INSACCATI
PROFESSIONALITÀ AL TUO SERVIZIO
TEL. 030.961698PASTICCERIA - BAR - STUZZICHERIA
"Al Cantoncino"VENERDÌ: TRIPPA E PIZZA AL TAGLIO
SU PRENOTAZIONE I PIATTI SPECIALI DI BERTA
TEL. 338.1537285Azienda Agricola
BICELLI
LUCIANO E UMBERTO
COMMERCIALIZZAZIONE
E MACELLAZIONE SUINIPRODOTTO IN PROPRIO
MASSIMA QUALITÀ

- VENDE MAIALI A MEZZENE
- INSACCATI VARI - SALAMINE FRESCHE

MACELLAZIONE DIRETTA E CON NORCINO
DEPOSITO FINO A TRE GIORNI

Tel. 030/962658 - Cell. 336/574817

MONTICHIARI - Fraz. S. Giustina - Via Bellandi, 35

HELP CASA**ZANZARIERE
TENDE DA SOLE
SERRATURE - TAPPARELLE
VENEZIANE - CASSEFORTI**Svuotiamo e puliamo appartamenti
solai - cantine - garage - uffici
Preventivi gratuiti - Si accettano permute
con quadri od oggetti antichiPer urgenze telefonare al
336627734 - 3484900106
Montichiari via Ten. Pastelli, 19 - Tel. 030 9960849

www.trony.it

Dal 3 al 24 dicembre 2010

REGALATEVI IL MEGLIO DELLA TECNOLOGIA

JACKPOT

SU CENTINAIA DI PRODOTTI



~~499~~
-15%
419

SAMSUNG UE32C4000

TV LED 32"

Tuner digitale terrestre zapper integrato in alta definizione HD, 4 HDMI, Connectshare per riprodurre contenuti multimediali da USB, AnyNet+ controlli con telecomando TV tutti gli altri dispositivi collegati in HDMI, Crystal TV

~~649~~
-15%
549



ACER AS5742G-374G50MNKK

NOTEBOOK

Processore Intel® Core™ i3-370M, Hard Disk 500 GB, 4 GB RAM, ATI Mobility Radeon™ HD 5470, 512 MB DDR3 dedicati, DVD±R±RW SM DL, display 15,6", Wi-Fi, HDMI, Webcam, Windows® 7 Home Premium

~~139~~
-15%
115



SONY CYBERSHOT DSC-W320

FOTOCAMERA DIGITALE

Display LCD da 2,7", zoom ottico 4x, ISO 3200, Face Detection, Smile Shutter, USB 2.0 Hi-Speed, compatibile con SD e Memory Stick, batteria al litio, disponibile nei colori black, silver e pink

- ➔ 14 MEGA PIXEL
- ➔ OTTICA CARL ZEISS
- ➔ GRANDANGOLO 26 MM



Lo sconto è libero da vincoli e si applica immediatamente alla cassa. I prodotti raffigurati sono solo alcuni tra quelli a cui è applicato lo sconto del 15%. I prezzi esposti sono comprensivi di I.P. e contributo RAEE e validi nei punti vendita che partecipano all'iniziativa. Le offerte sono valide dal 3 dicembre al 24 dicembre 2010 salvo errori ed omissioni. Le foto sono a scopo puramente indicativo.

TRONY
NON CI SONO PARAGONI.

MONTICHIARI

(di fronte Centro Fiera)

NUOVO PUNTO VENDITA - AMPIO PARCHEGGIO

LE OFFERTE DEL MESE

www.pennati.com - Tel. 030.961108 - Fax 030.9672252